

48 Bernal
1957

ING. TILL BYGGNADSHÄNDELSE
7 APR. 1951

Planen med den fastställda
situationen beslutas
Stockholm den 26 JUNI 1951
T. O. O. O.

hus 22, 23, 24

Inskickad för godkännande av byggnadsnämnden för byggnadsplanen för hus 22, 23, 24. Planen är godkänd med förbehåll för de ändringar som byggnadsnämnden kan komma att besluta om. Stockholm den 14 JUNI 1951. Byggnadsnämnden.

Skala 1:400
m 10 5 0 10 20 30 40 50 m

BLACKEBERG 1
Situationsplan kv. Syriern
ERNST GRÖNWALL ARBETS NR. 698-61
ARKITEKT S.A.R.
TEL. 214844 STOCKHOLM D. 30-12-1950

hus 22
grupp C

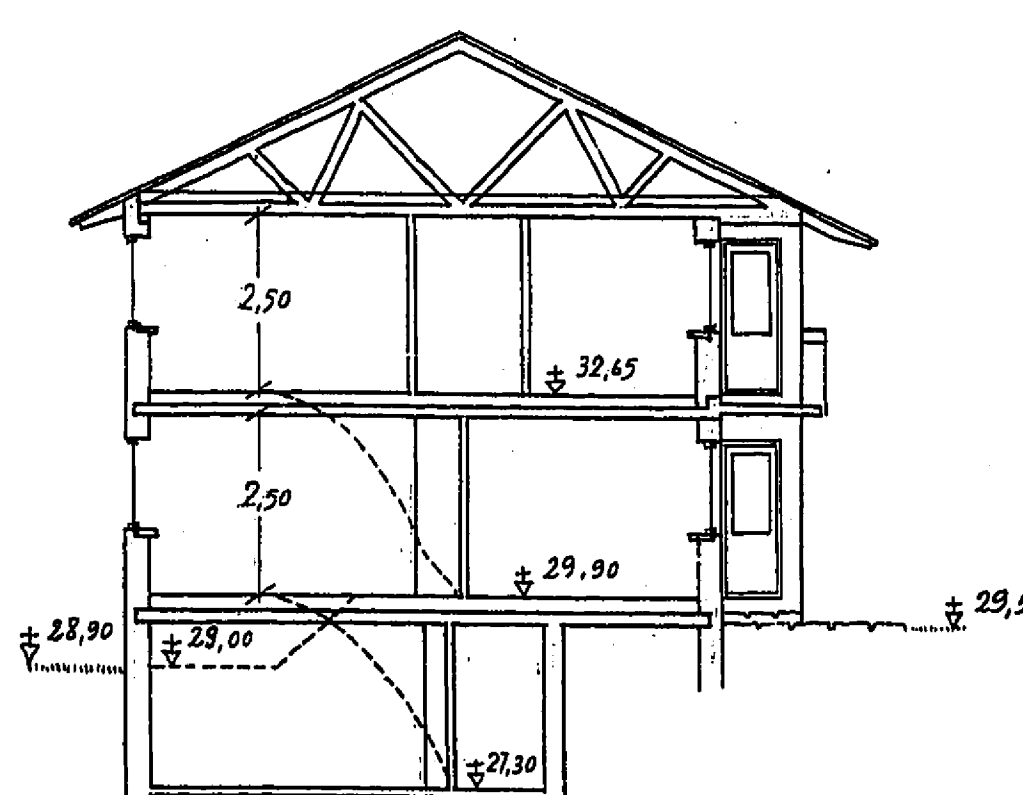

Sektion 3-2A

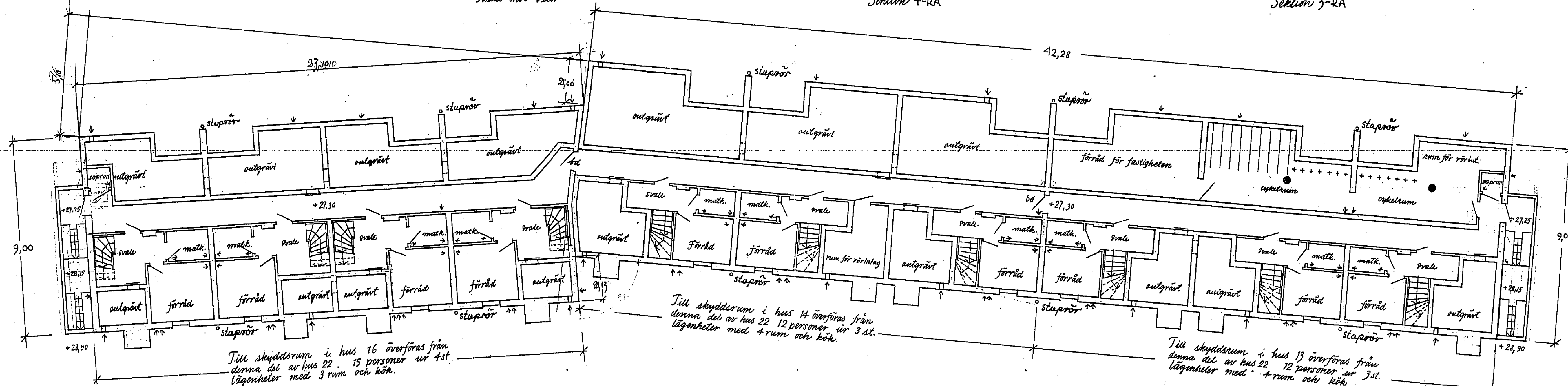

Källor: plan

Skala 1:700

Reviderad den 26-1 1951
31.1.1951

BLACKEBERG 1 - *Nybygg-*
nad kv. Syriern 2 698-48
ERNST GRÖNWALL ARBETS NR
ARKITEKT S.A.R.K.
TEL. 214844 STOCKHOLM D. 30.12.1950

48 April 1951

ING. TILL BYGGNADSHÄNDEL
7 APR. 1951

Likheten med den fastställda
ritningen beaktas.
Stockholm den 26/11/51
P. O. Olin

Stockholm den 26/11/51
P. O. Olin

hus 22
grupp C

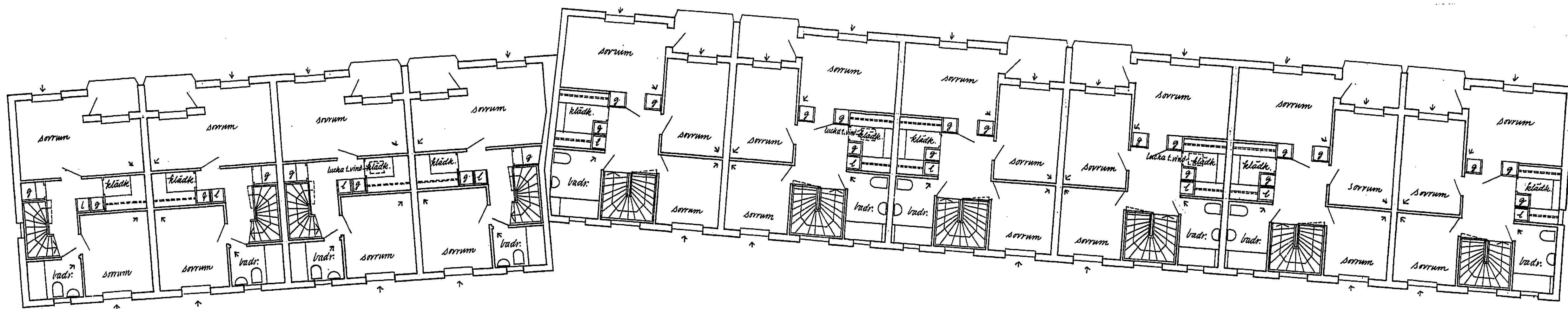

Övre plan

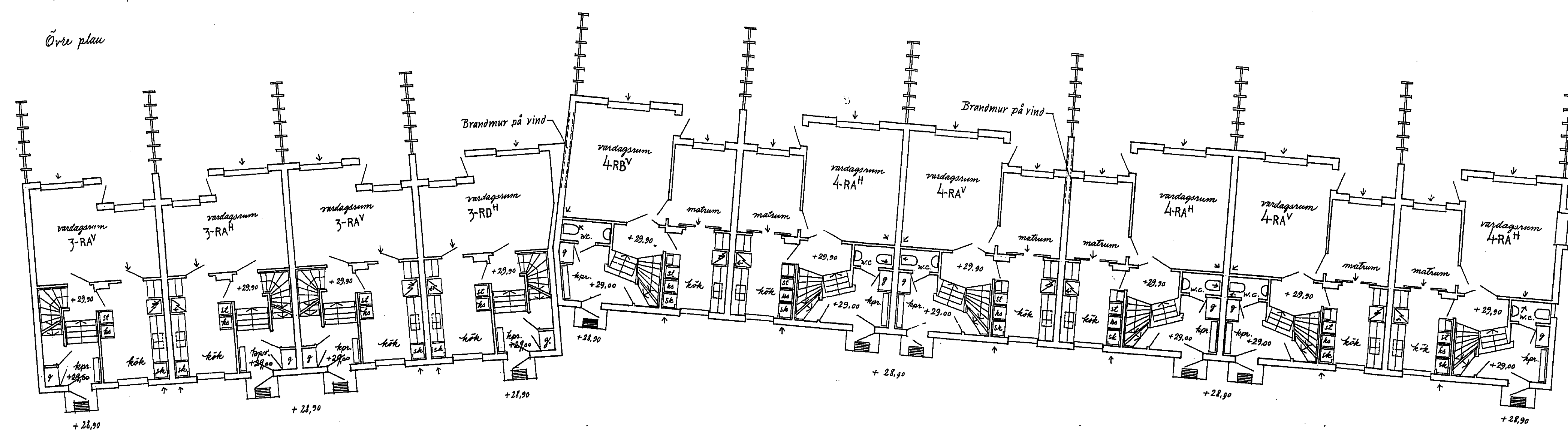

Bottenplan

Skala 1:100
0 1 2 3 4 5 10 m

Revideras den 26-1-1951
31-1-1951

BLACKEBERG 1-Nybygg-
nad för Sjöström 2 698-49
ERNST GRÖNWALL ARBETS NR
ARKITEKT S.A.R. 30-12-1950
TEL. 21 48 44 STOCKHOLM D.

48. 1951

ING. TILL BYGGNADSHÄNDEL
7 APR. 1951

Likheten med den fastställda
situationen bestrykt
Stockholm den 30.12.1951
V. O. Olsson

13
hus 22
grupp C

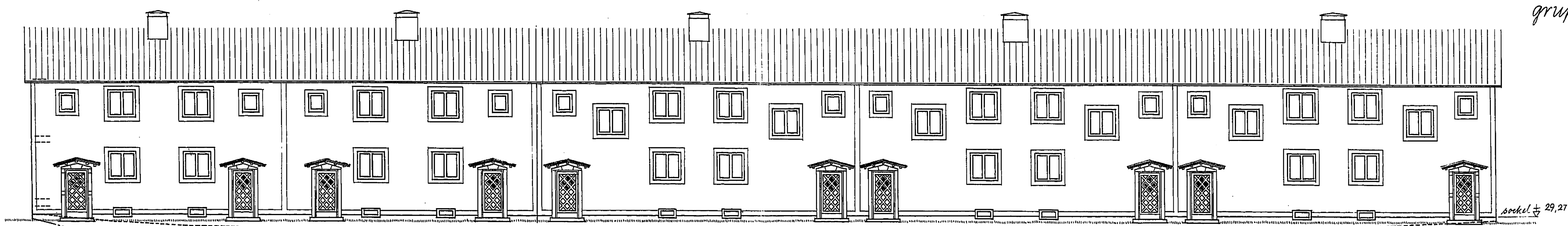

Fasad mot norr



Fasad mot söder

Skala 1:100
0 1 2 3 4 5 10 m

Reviderad den 31-1-1951
BLACKEBERG 1 - Nybygg-
nad för Syrierna 2
ERNST GRÖNWALL ARBETS NR
ARKITEKT S.A.R. 30-12-1950
TEL. 214844 STOCKHOLM D.

48 Brevd/1957

ING. TILL BYGGNADSNÄMNDEN
7 APR. 1957

Likheten med den fastställda
situationen beaktas
Stockholm den 26-1-1957
Nils Carlén

Stockholm den 26-1-1957
ERNST GRÖNWALL

hus 23
grupp C

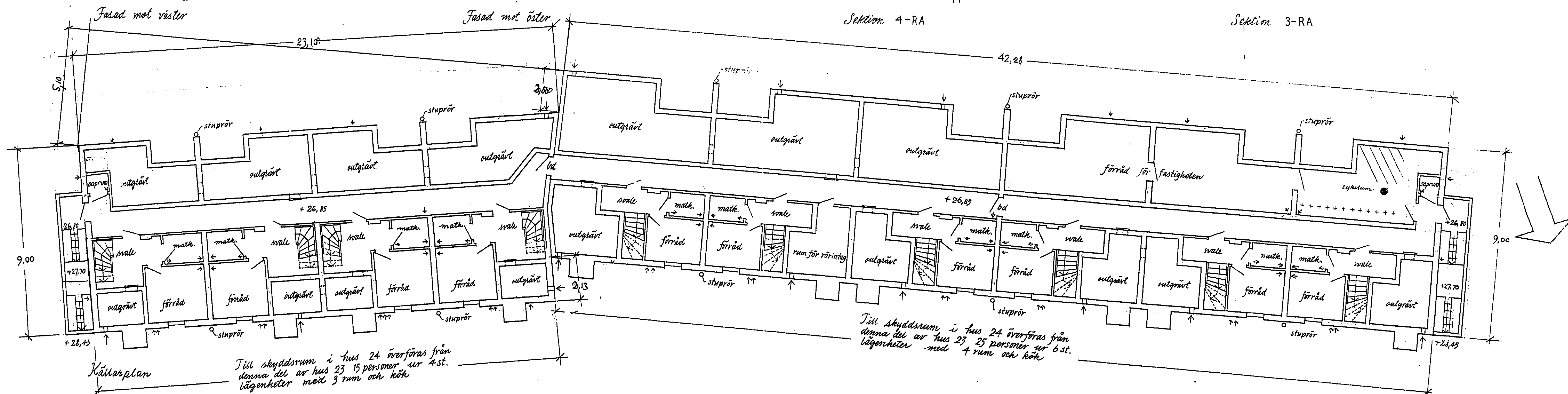
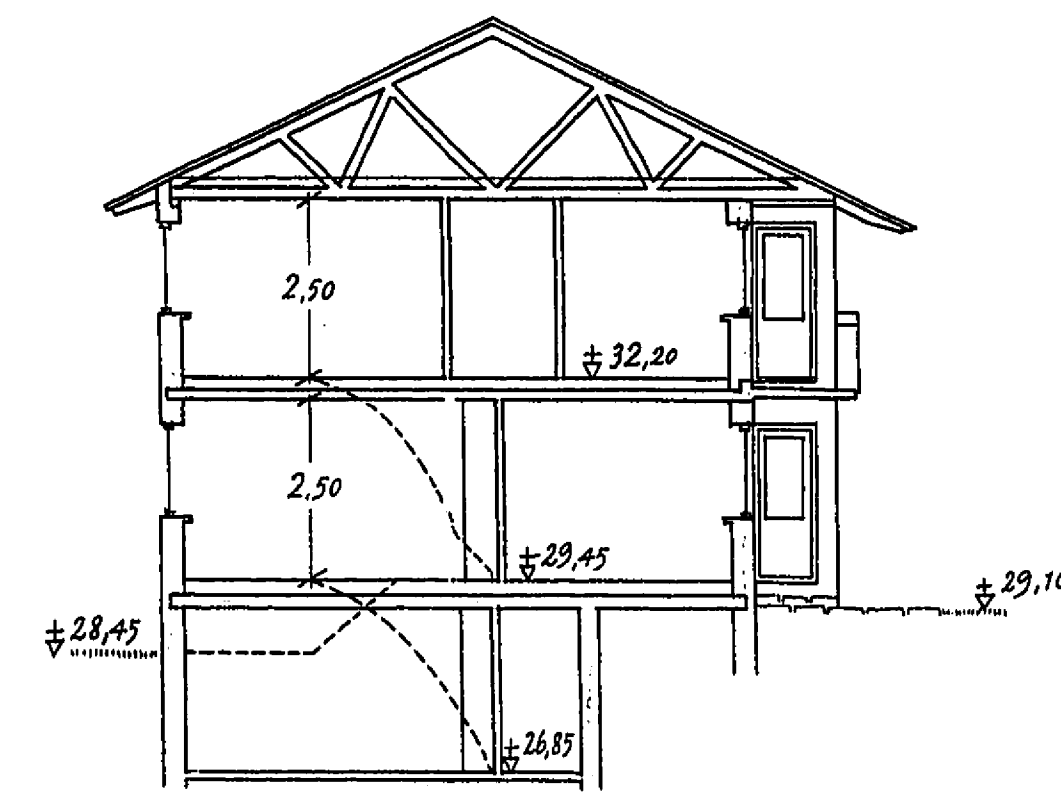
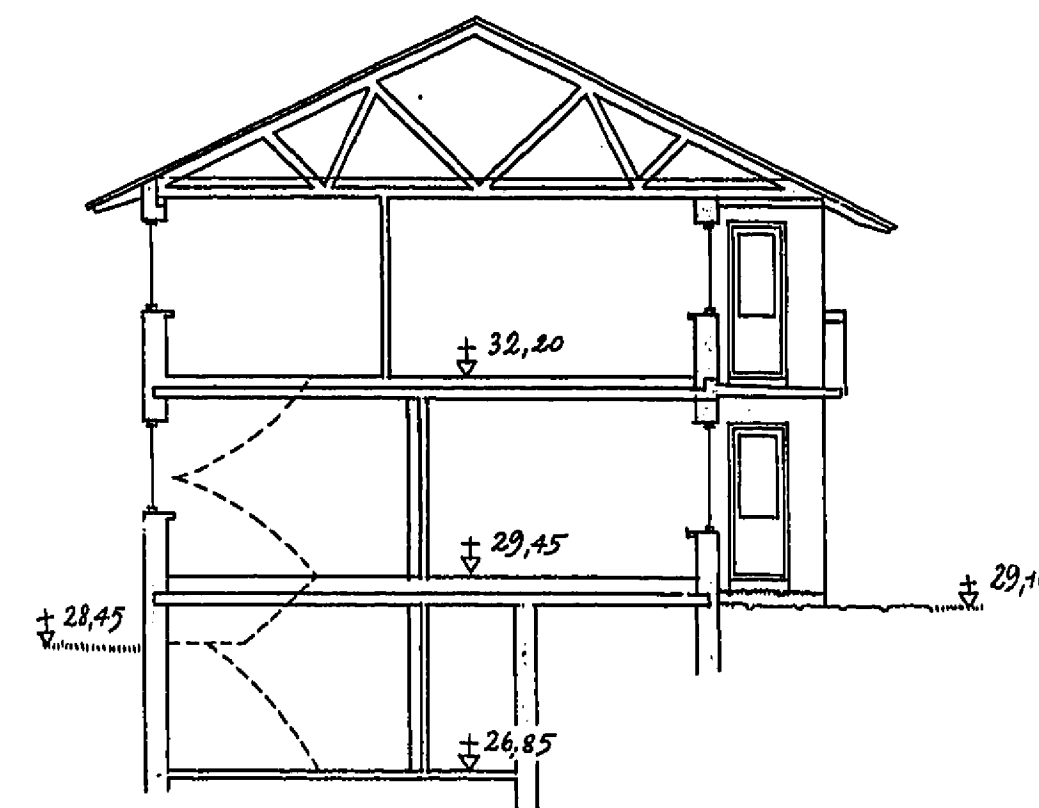
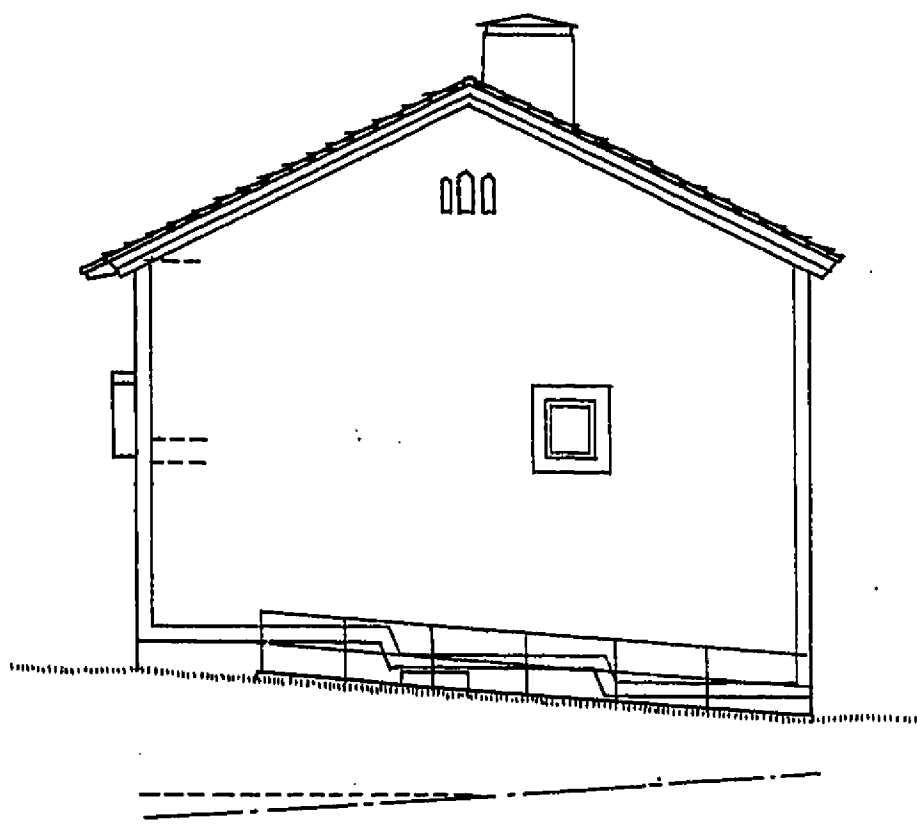
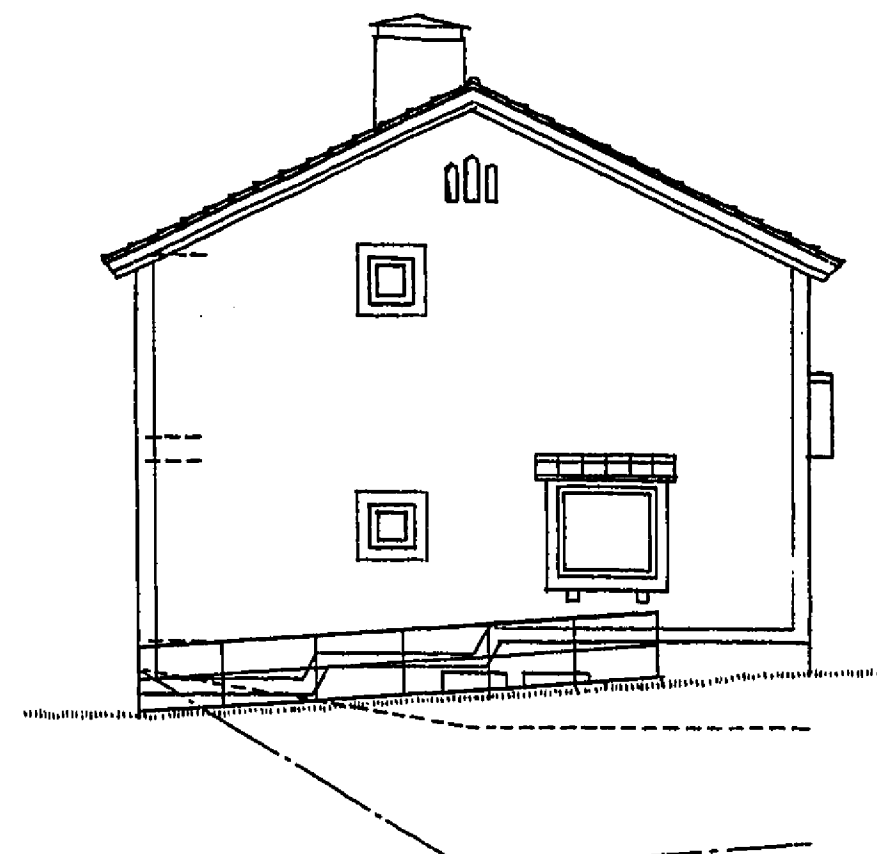

Skala 1:100
0 1 2 3 4 5 70 m

Till skyddsrum i hus 24 överförs från denna del av hus 23 15 personer av 4 st. lägenheter med 3 rum och kök

Till skyddsrum i hus 24 överförs från denna del av hus 23 25 personer av 6 st. lägenheter med 4 rum och kök

Reviderad den 26-1-1957
" " 31-1-1957

BLACKEBERG 1-Myllyg-
nad för Syriern 2 698-51
ERNST GRÖNWALL ARBETS NR
ARKITEKT S.A.R.
TEL. 214844 STOCKHOLM D. 30-12-1950

H8 1950/1

ING. TILL GYCKENSBÄCKEN
7 APR. 1951

Likheten med den fastställda
utgången bestrykes.
Stockholm den 14/10/51
Per Carner

Stockholm den 14/10/51

hus 23
grupp C

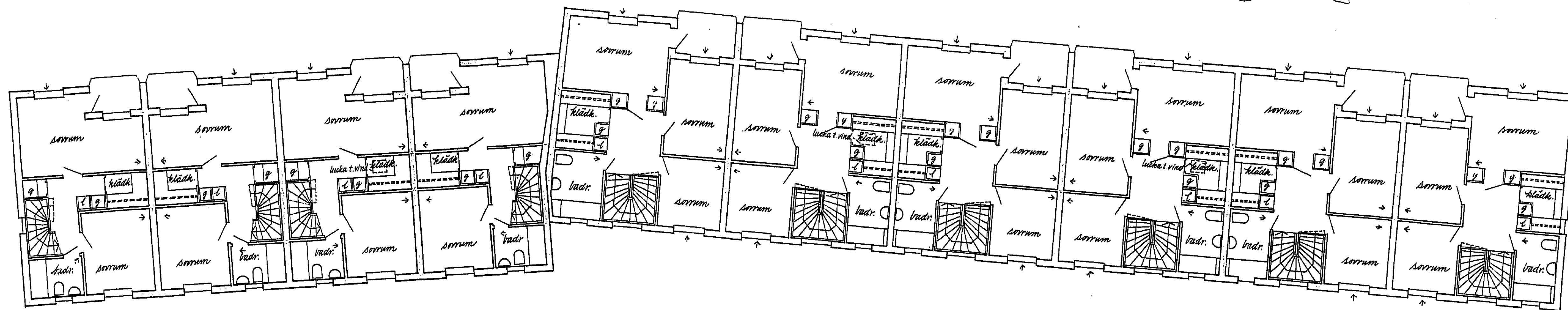

Övre plan

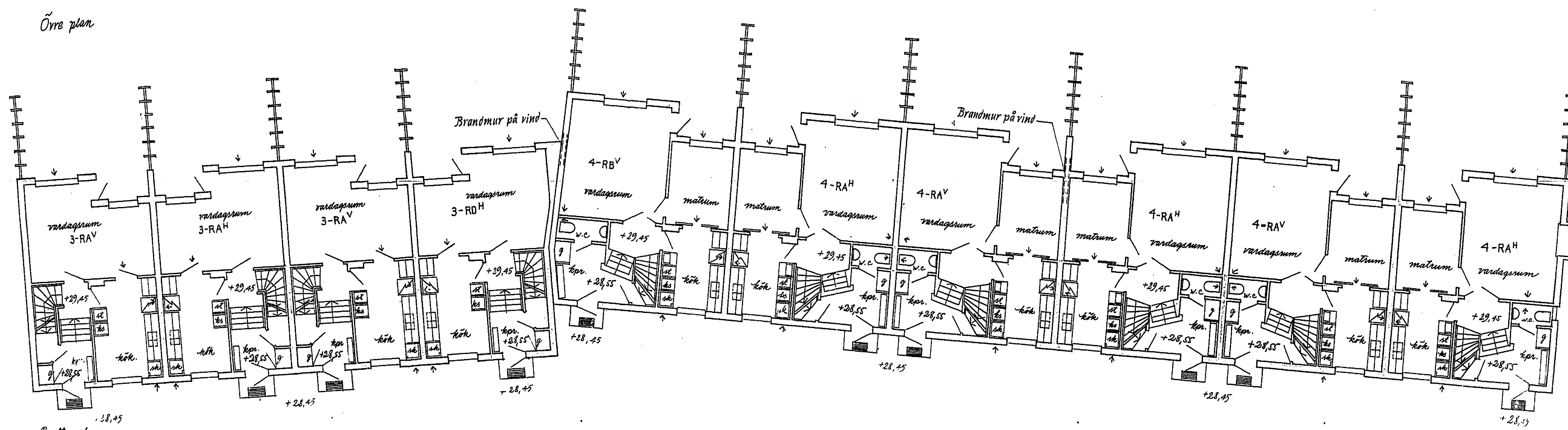

Bottenplan

Skala 1:100
0 1 2 3 4 5 10 m

Reviderad den 26-1 1951
" " 31-1 1951

BLACKEBERG 1-Nybygg-
nad kv. Syriern 2 698-52
ERNST GRÖNWALL ARBETS NR
ARKITEKT S.A.R.
TEL. 214844 STOCKHOLM D. 30-12-1950

48 *Anna/1951*

ING. TILL BYGGNADEN
7 APR. 1951

*Liljekon med den fastställda
sitningen bestyckas
Stockholm den 26/10/51
Ans Österman*

*Blackeberg 1-Byggnad
när kv. Syriern 2*

hus 23
grupp C

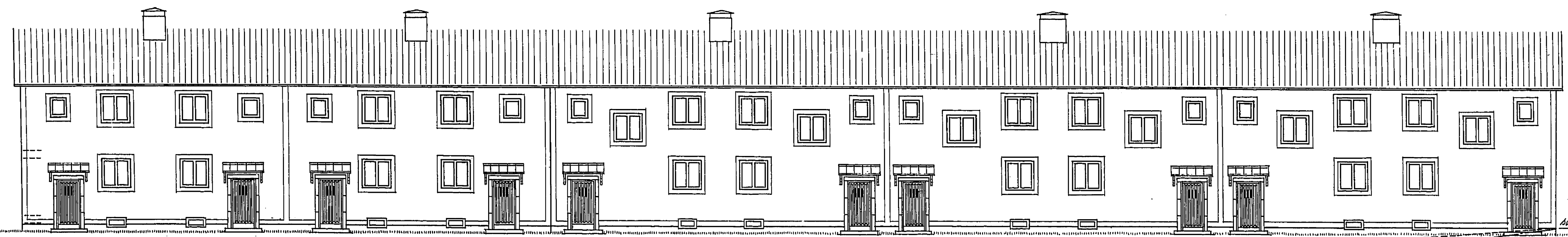

Fasad mot norr



Fasad mot söder

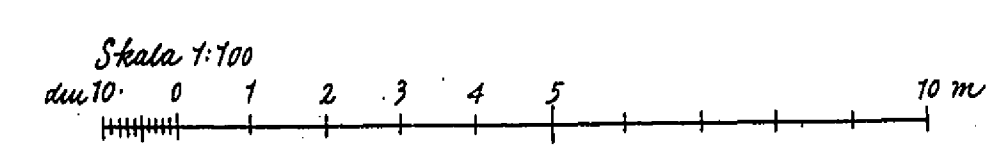

----- Nuvarande mark
----- Nuvarande berg

Reviderad den 31-1-1951

BLACKEBERG 1-Byggnad
när kv. Syriern 2
ERNST GRÖNWALL ARBETS NR. 698-53
ARKITEKT S.A.R. 30-12-1950
TEL. 214844 STOCKHOLM D.

48 Mars 1957

ING. TILL BYGGENDEHÄRDET
7 APR. 1951

Skeddrumsanläggningen
Stockholm den 22 5 1951
Berth Sundberg

Likheten med den fastställda
situationen bestrykas
Stockholm den 22 5 1951
Per Olin

hus 24
grupp C

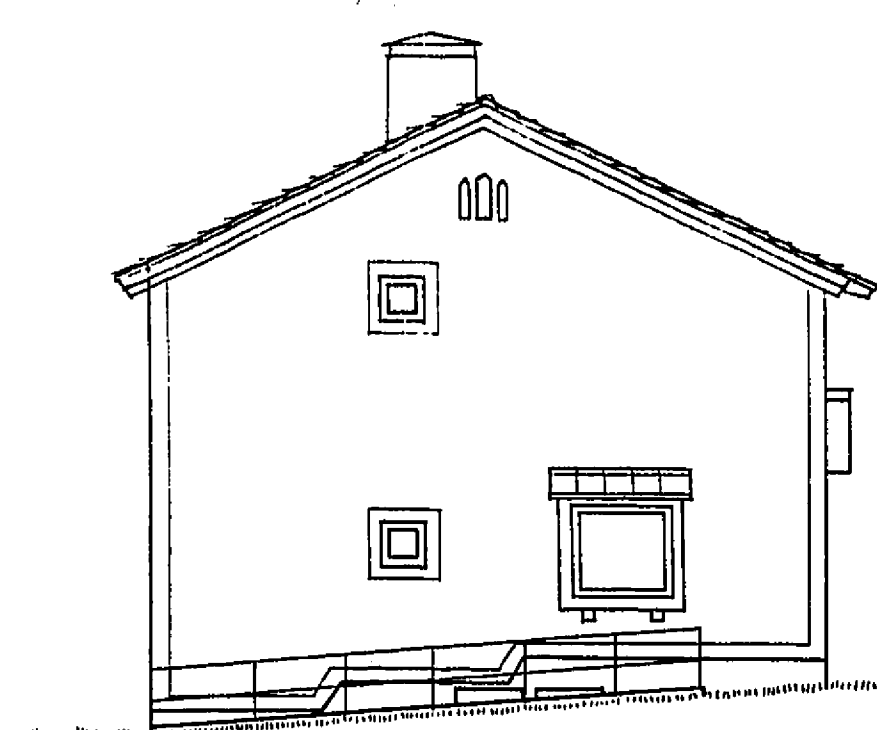

Fasad mot väster

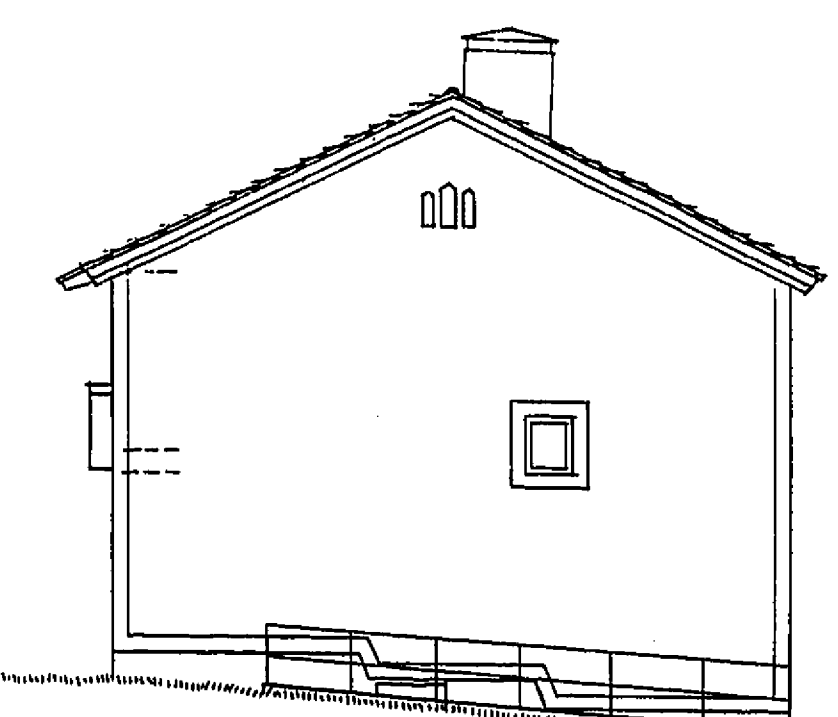

Fasad mot öster

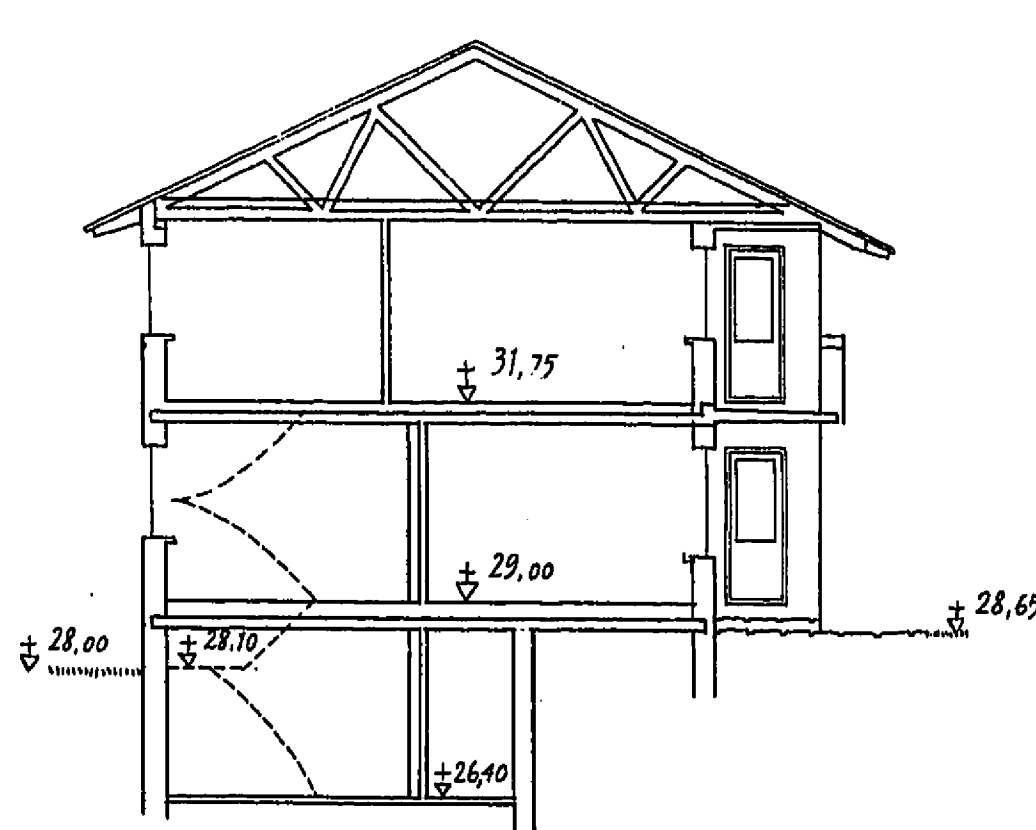

Sektion 4-RA

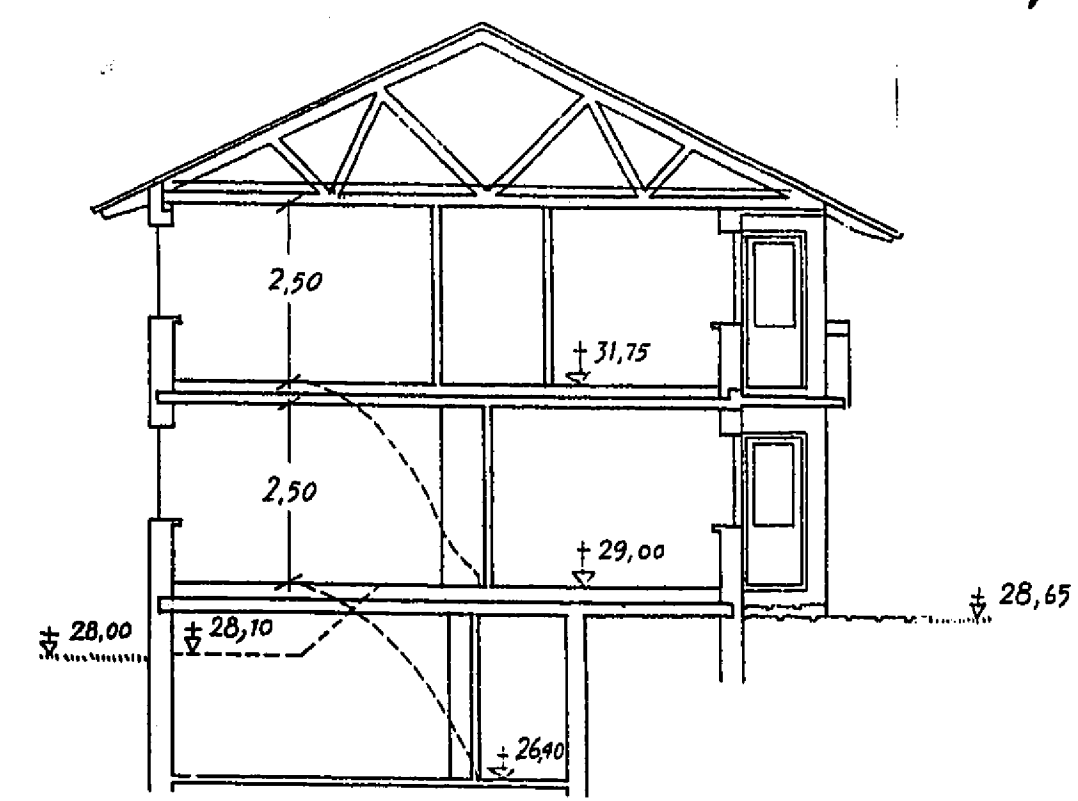

Sektion 3-RA

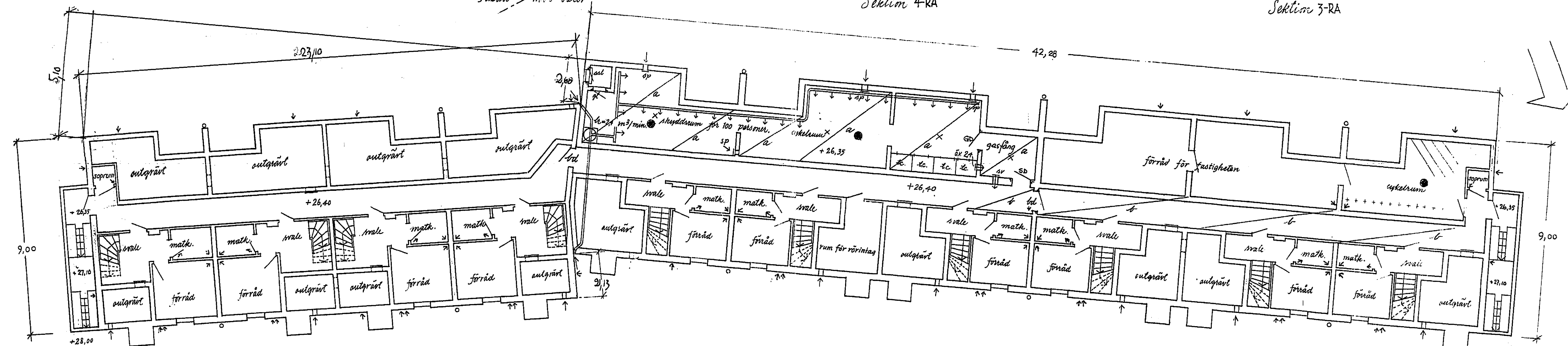

Källarplan

Betr. skyddsrum
/ a = skyddsrumspalt
/ b = förstärkt platta

Till skyddsrum i hus 24 överförs
från hus 23 25 personer av 6 st.
lägenheter med 3 rum och kök och
15 personer av 4 st lägenheter med 3 rum i kök.

Reviderad den 26-1 1951
311 1951

BLACKEBERG 1-Nybygg-
nad kv. Syriern 2 698-54
ERNST GRÖNWALL ARBETS NR.
ARKITEKT S.A.R.
TEL. 2148 44 STOCKHOLM D. 30-12-50

Skala 1:100
0 1 2 3 4 5 10 m

48 April 1957

ING. TILL BYGGNADSHÄNDELSE
7 APR. 1957

Likheten med den fastställda
utövningen beaktas.
Stockholm den 10/4 1957
Jas. Öster

Enligt bestämmelserna i 10 och 11 kap. 10
och 11 kap. 11 i B. 1946:1
och 10 och 11 kap. 10
och 11 kap. 11 i B. 1946:1
Stockholm den 10/4 1957

hus 24
grupp C

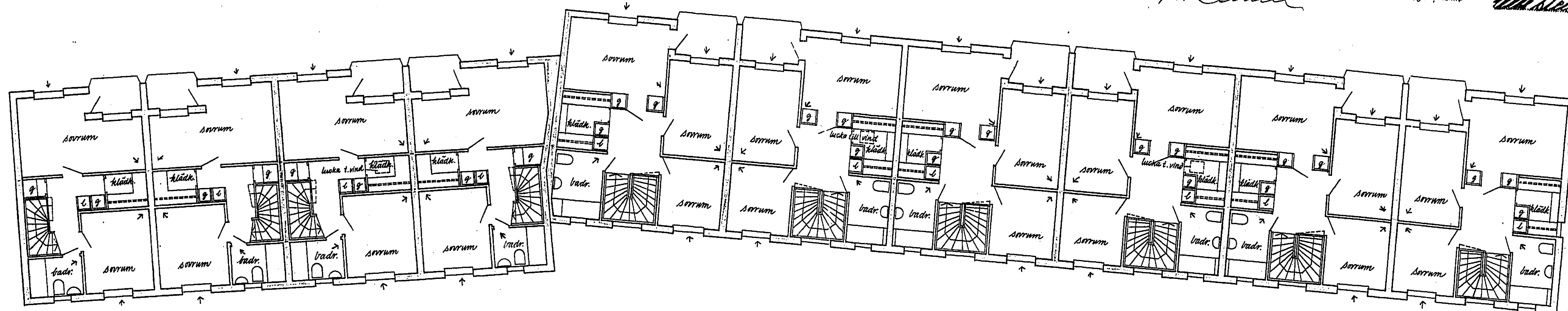

Övre plan

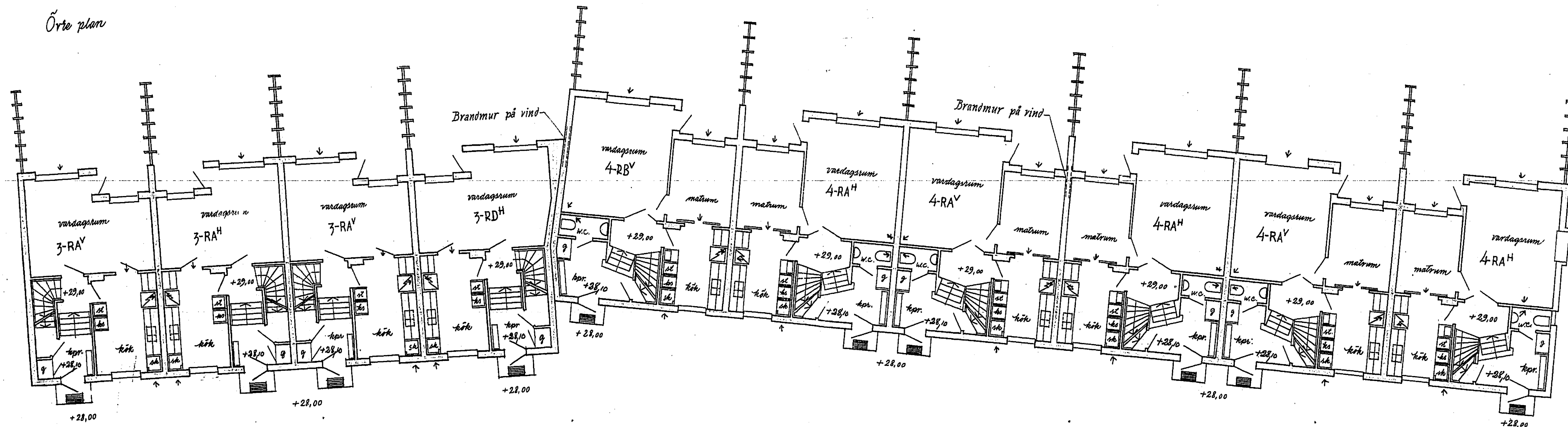

Bottenplan

Skala 1:100
0 1 2 3 4 5 10 m

Reviderad den 26/1 1951
31.1.1951

BLACKEBERG 1-Nybygg-
nad kv. Syriern 2 698-55
ERNST GRÖNWALL ARBETS NR
ARKITEKT S.A.R.
TEL. 214844 STOCKHOLM D. 30-12-1950

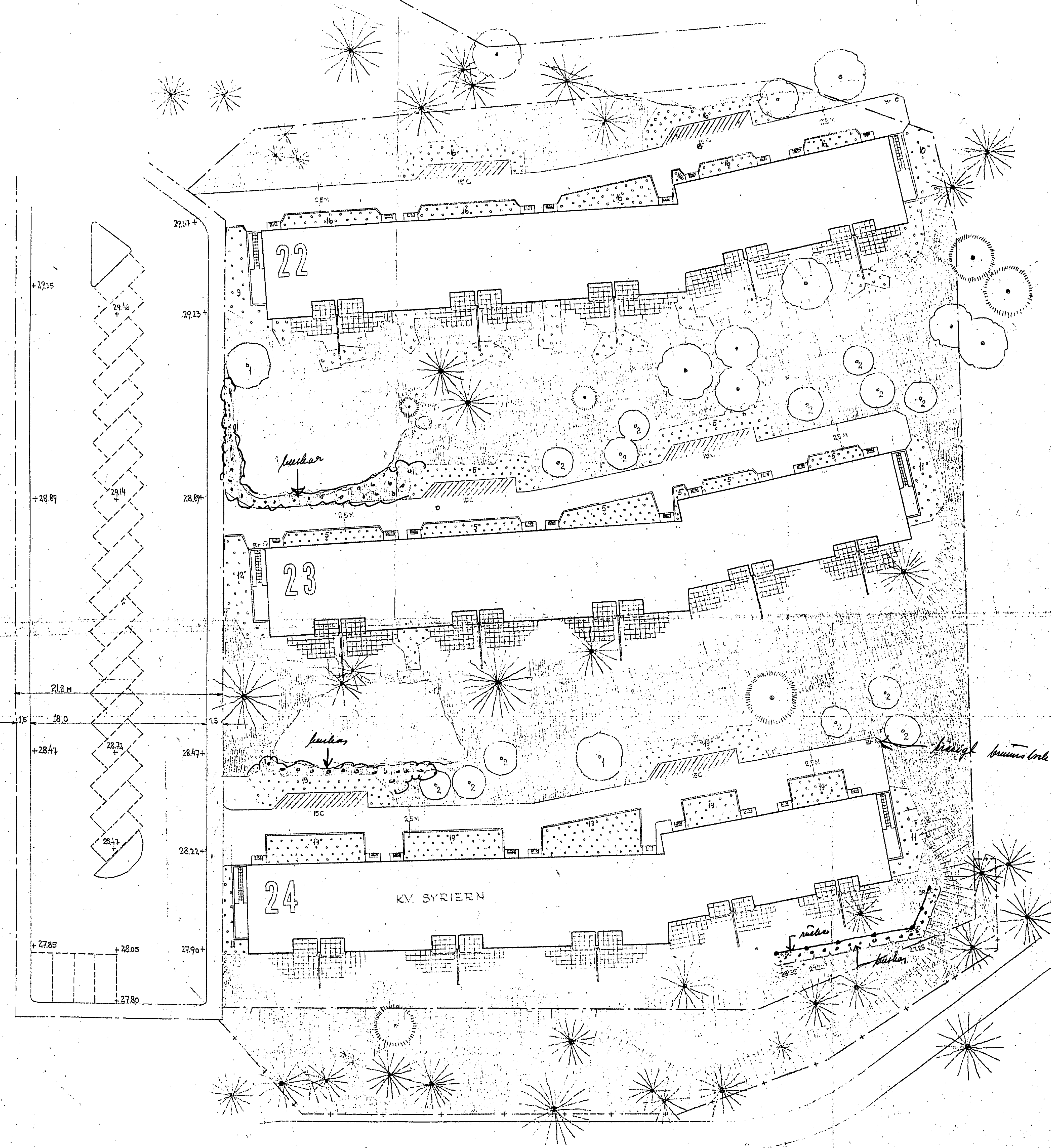

Syrien erin
30.11.53
K.S.

Dnr. 488 m/51

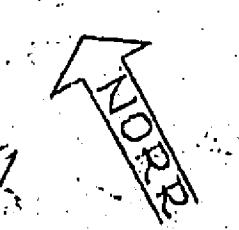

AB STOCKHOLMSHEM
BLACKEBERG
KV. SYRIERN
ARBETSPLAN SK 4200
29.11.53
ERICSSON WÄLTER-BAUER
TRÖSKÖGSGATAN 10
STOCKHOLM TEL. 61824

29.9.62 PARKERINGSPLATS: HW
skildat den

48 *Revised*
1957

ING. KARL MATSSON
STOCKHOLM

BLACKEBERG 1.
Hus № 22.
Kv. Syriern
Grundritning.

45

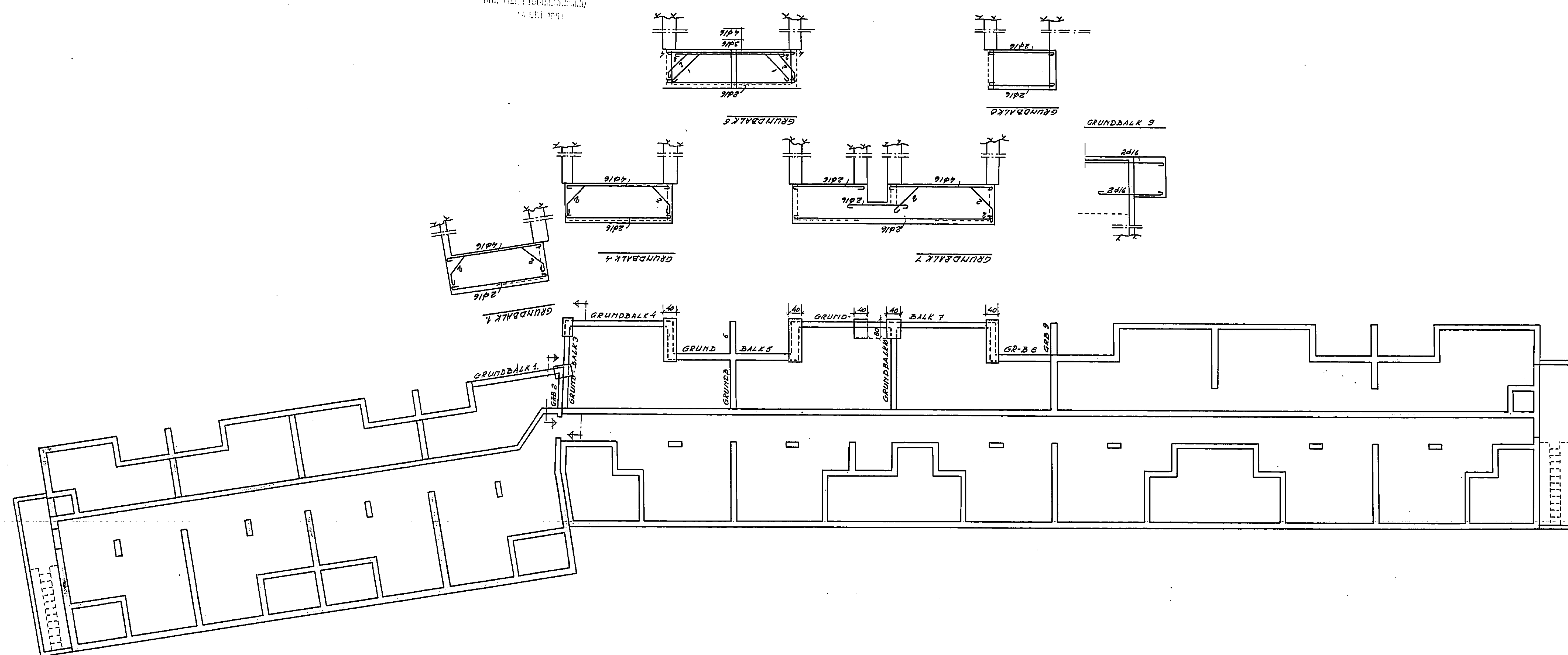

KONSTRUKTIONSRITNING

jämte tillhörande beskrivning godkänd av
Stockholms Stads byggnadsnämnd
den 4 dec 1957 med villkor, som
av protokollat för nämnda dag inhämtas.

Per Hultberg

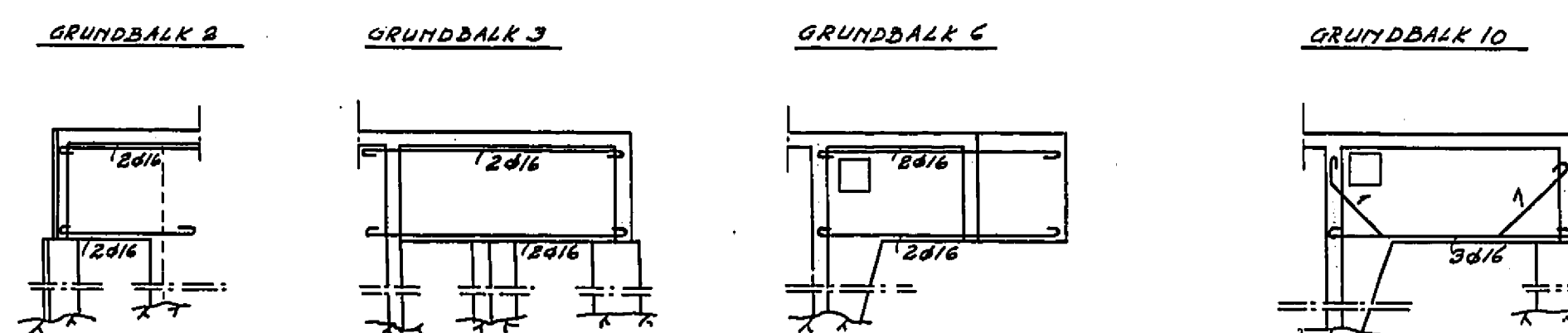

Grundplinter skarvjärn 4-6 #16
2-15m i varje.
Vid fönsteröppningar i grundbalkar
2 #16 runf.om.

Skala 1:100.

Ritn. ändrad 9/6-51.

Typsektioner enligt ritning № 73
Föreskrifter och beteckningar
enligt ritning № 75
INGENIÖR KARL MATSSON
TEL. 429890
Arb. nr. 205 Ritn. nr. 63
Ritad av
Stäm. den 28/2-51

48 *Bund*
1957

PROJEKT
1957

BLACKEBERG 1.
Hus № 23.
Kv. Syriern
Grundritning.

KONSTRUKTIONSRITNING
jämförelsevis beräkning godkänd av
Stockholms Stads Byggnadsnämnd
den 4 dec. 1957 med villkor som
av protokollet för samma dag inhämtas.
Karl Matsson

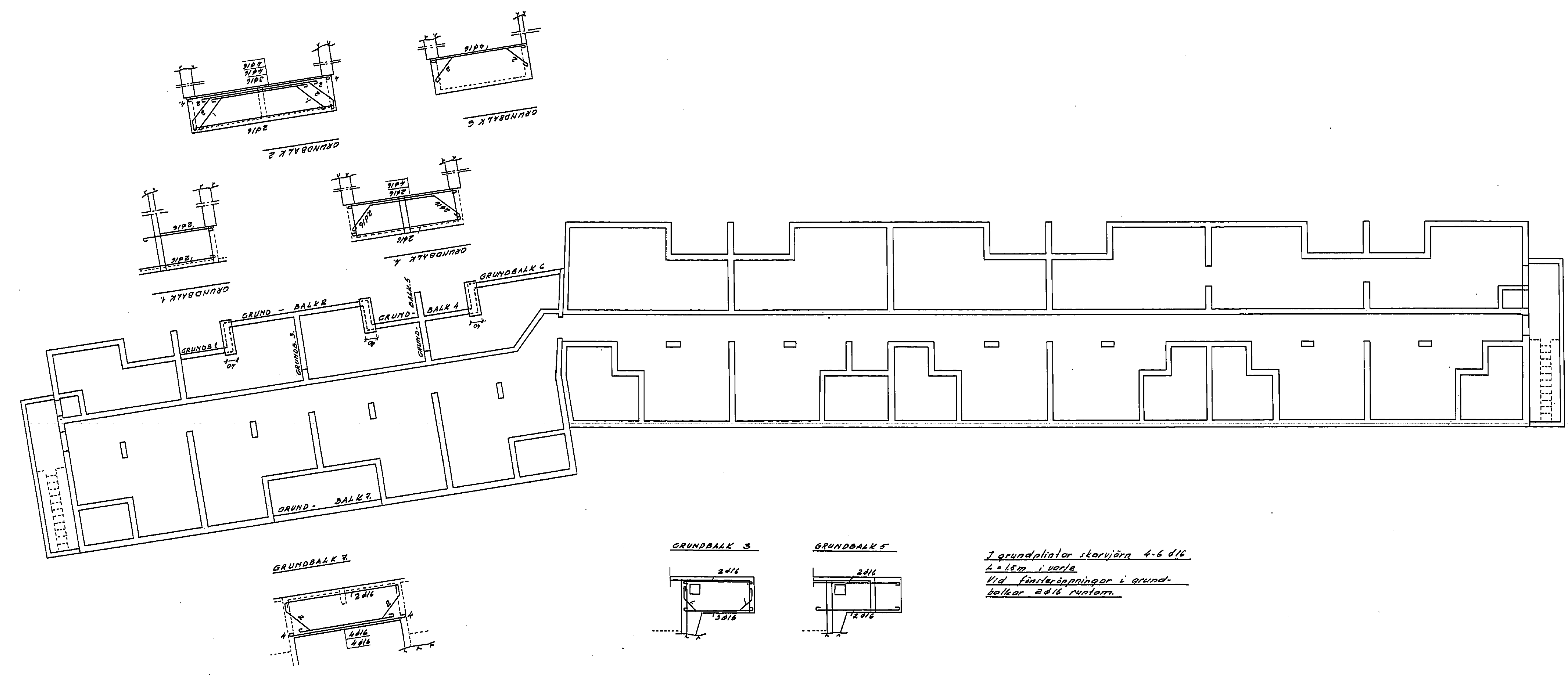

Skala 1:100.

Typsektioner enligt ritning № 73
Föreskrifter och beteckningar
enligt ritning № 75
INGENIÖR KARL MATSSON
TEL 429890
Arb. nr. 305 Rtn. nr. 64
Ritad av 24/57
Stäm den 24/57

48 *Bemål*
1907

L.N. FILL STOCKHOLM
24 OKT 1907

47

BLACKEBERG 1.
Hus № 24.
Kv. Syriern
Grundritning.

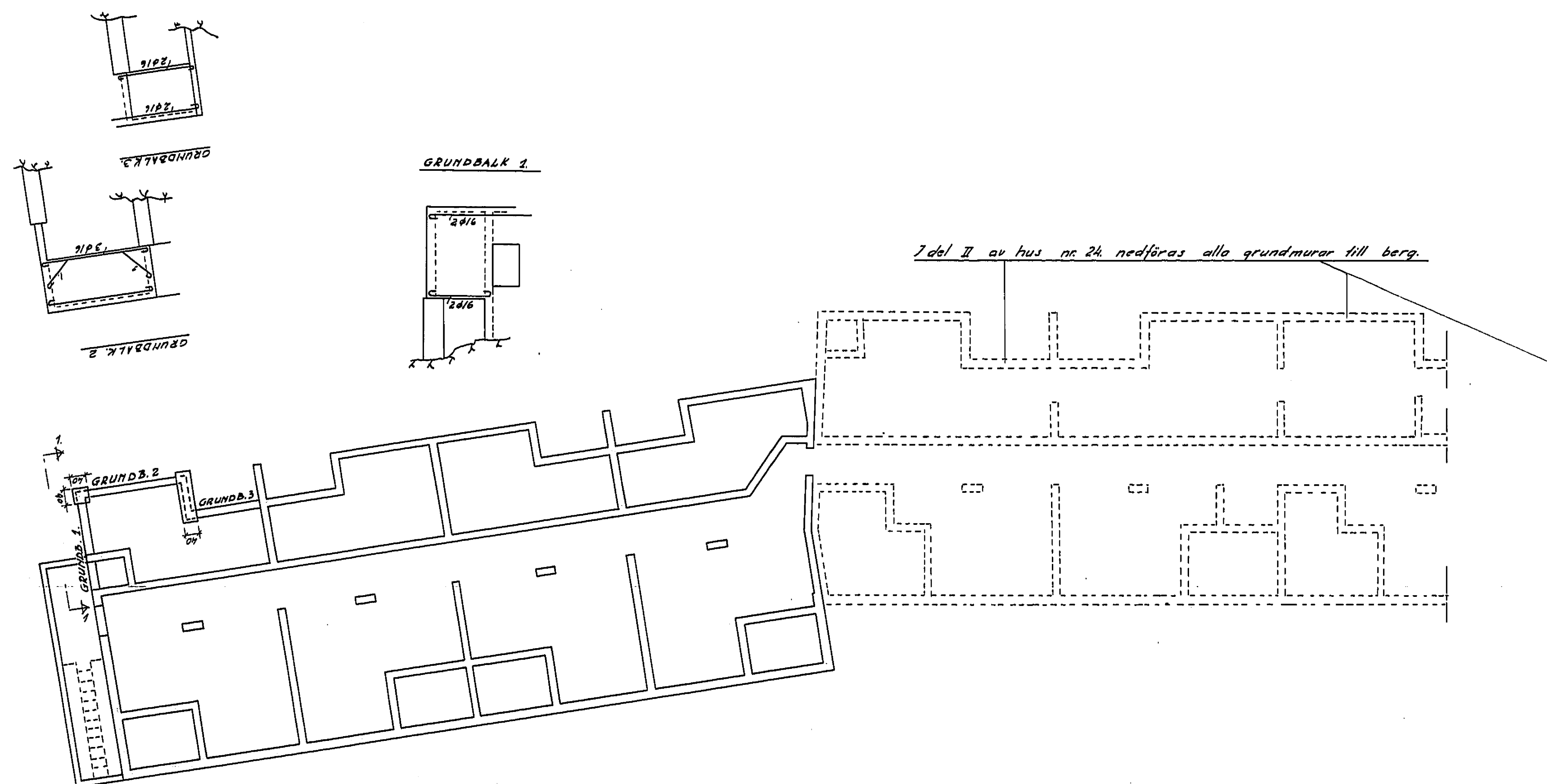

KONSTRUKTIONSBESKRIVNING

Jämte tillhörande teckning godkänd av
Stockholms Stads Byggnadsnämnd
den 4 dec. 1907 med villkor, som
av protokollet för samma dag inhämtas.
Karl Matsson

Järundelningar skarvjärn 4-6 1/2
6-15 m i varje.
Vid fylleröppningar i grund-
belter 200 runtom.

Skala 1:100.

Typsektioner enligt ritning № 73
Föreskrifter och beteckningar
enligt ritning № 75
INGENIÖR KARL MATSSON
TEL. 429890
Arb. nr. 303 Rlm. nr. 65
Ritad av 292-57 Sk. 106

48. *Grund*
1957

1:1000
1:1000

48

BLACKEBERG 1.
Hus № 22, 23 o. 24.
Kv. Syriern
Bjälklag över Källare.
Del I.

KONSTRUKTIONSRITNING

jämte tillhörande teknisk beskrivning, utlämnad av
Stockholms Stads Byggnadsnämnd
den 4 dec. 57 med villkor, som
projektanten för sinnet tagit i hänsyn till.

Karl Matsson

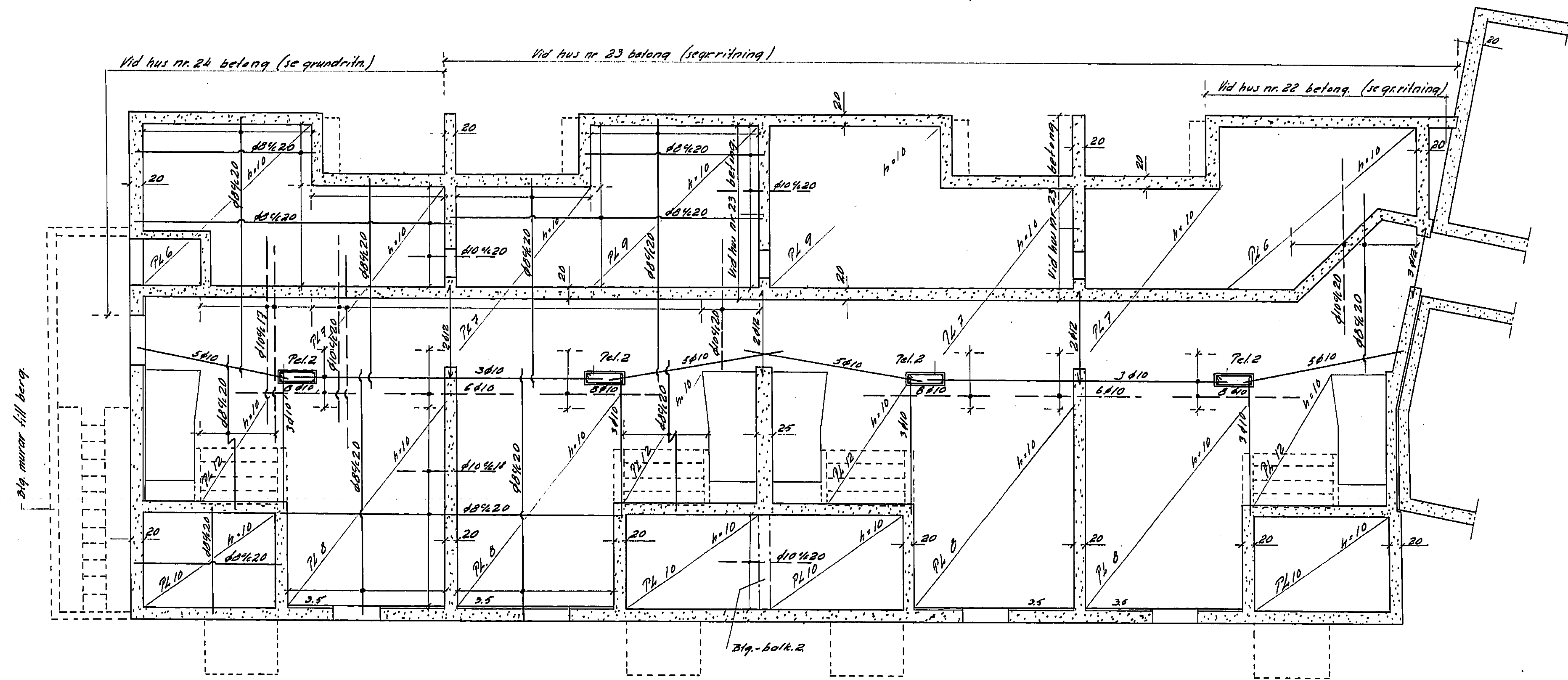

1:1000
P1.1 - bet. 6.25 m. 40 cm. 4/16 + 2/12 + 4/12 + 4/12
P1.2 - bet. 20.40 cm. 4/12 + 4/12 + 4/12
I enkeltarm. plattor förde/r. järn 4/12
Arm. järn S1.44

Skala 1:50.

Typsektioner enligt ritning № 73
Föreskrifter och beteckningar
enligt ritning № 75
INGENIÖR KARL MATSSON
TEL. 42 98 90
Arb. nr. 305
Ritad av 305
Stäm. den 30.5.57

49

BLACKEBERG 1.
Hus № 22o.23.
Kv. Syriern
Björklag över källare Del II

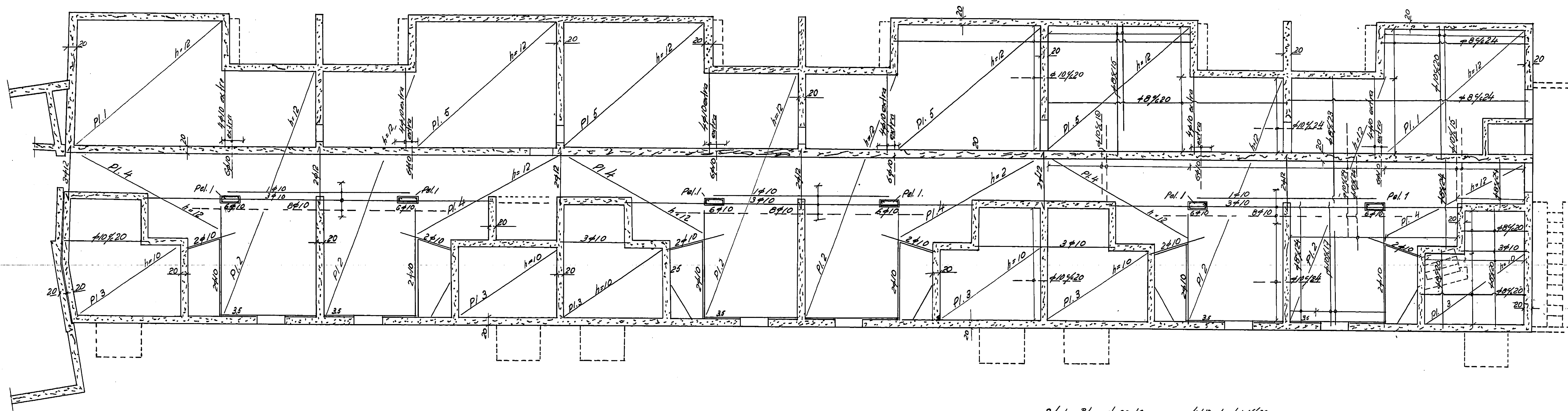

KONSTRUKTIONSRITNING

jämte tillhörande beräkning godkänd av
Stockholms Stads Byggnadsnämning

den 4 dec 1947 med villkor, uttrykt
i protokollat för samma dag intämnt.

Beviljadt

Btg.-mura
till berg

pel 1 Blq. pel. 20x40 cm arm 4 ϕ 12 + bygl \neq 6% 20
Iankelarm. platter förd-järn \neq 8% 25
Arm-järn St. 44.

Typsektioner enligt ritning № 73
Föreskrifter och beteckningar
enligt ritning № 75

INGENIÖR KARL MATSSON
TEL 429890
Arb. nr. 305 Ritn. nr. 67
Ritad av
Stäm den 28/2-57

Skala 1:50.

48 *Bund*
1957

50

ING. TILL BYGGNADSNÄMNDEN
24 OKT. 1957

BLACKEBERG 1.
Hus N^o 24.
Kv. Syriørn
Bjälklag över Källare
Del II.

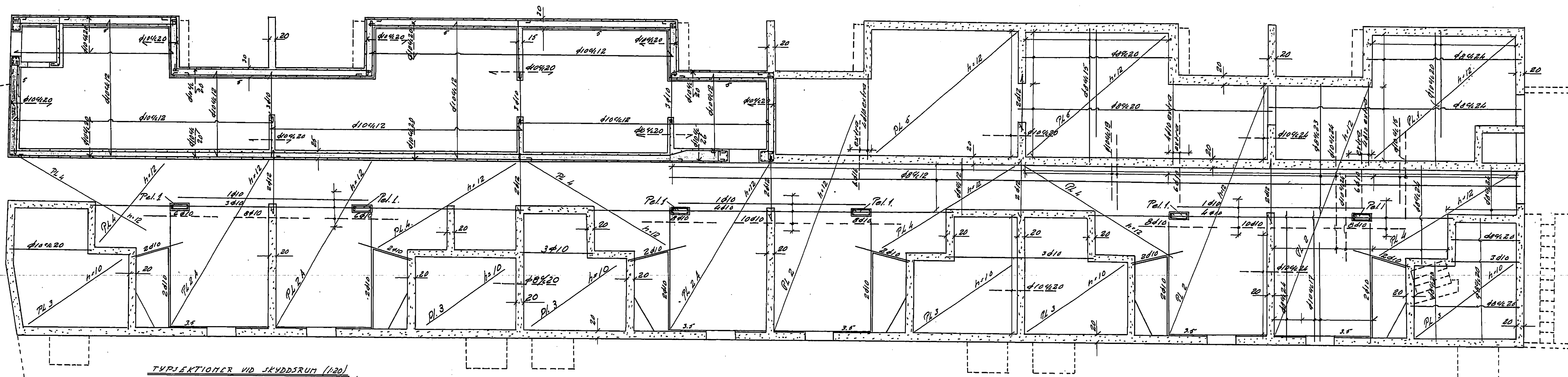

KONSTRUKTIONSRITNING
Ämte tillhörande beräkning godkänd av
Stockholms Stads Byggnadsnämnd
den 4 dec. 1957 med villkor, som
i protokollet för samma dag inhämtas.
Per R. R.

TYPSEKTIONER VID SKYDDSRUM (1:20)

Vid yttervägg

Vid skiljevägg i skyddsrum

Vid inre begränsningsvägg

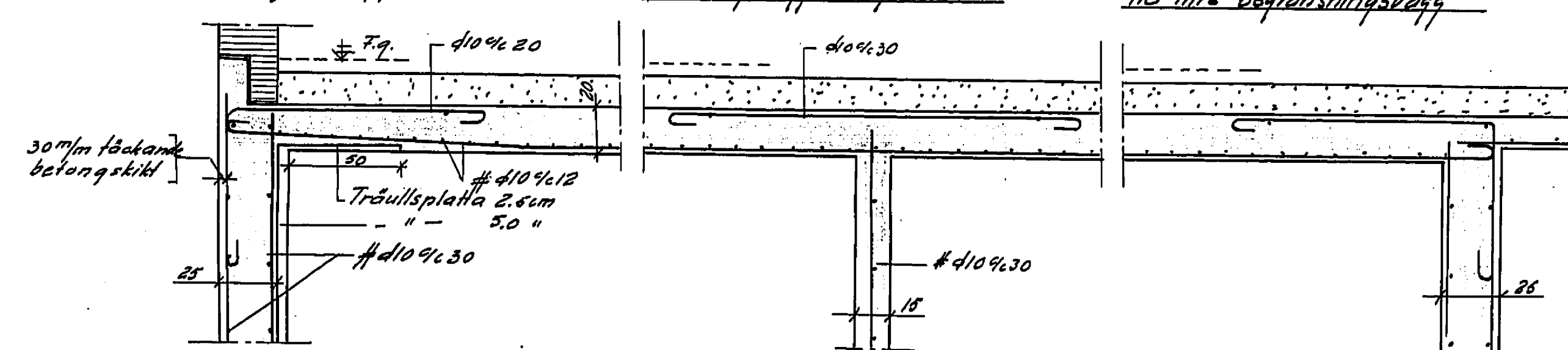

Vid golvet anslutning till yttervägg

Vid golvet anslutning till skiljevägg

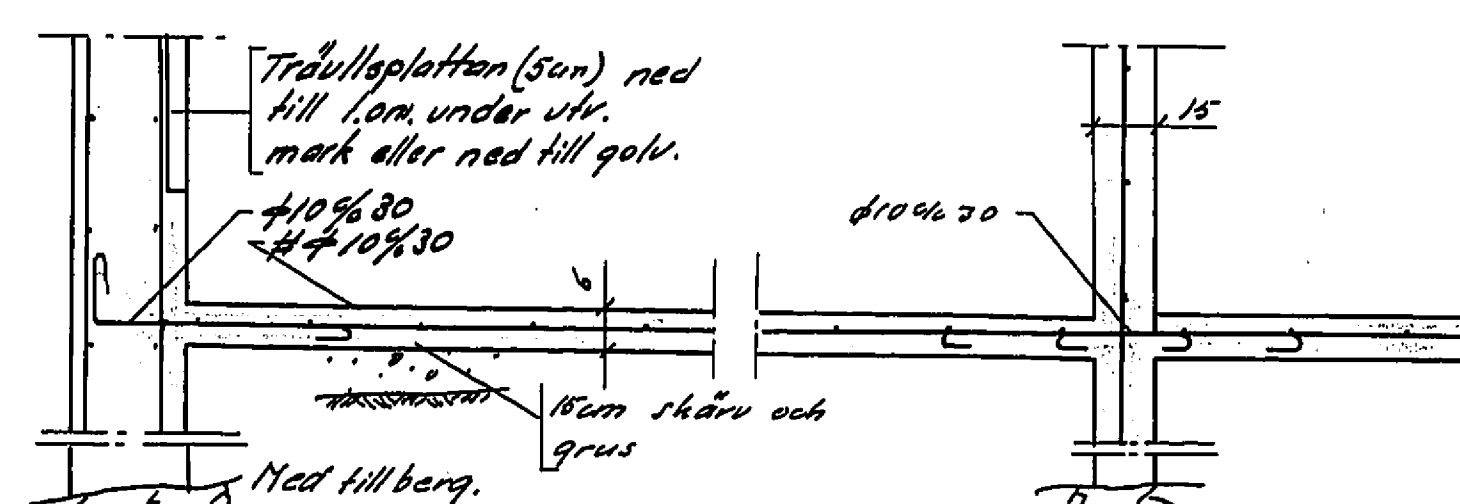

Pl. 1 Blg.-pl. 20x40 cm arm. 4x12 + 4x9 f 6x20
I enkelrörade plattor fördeln.-järn 6x25
Arm.-järn 5x44

Typsektioner enligt ritning N^o 73
Föreskrifter och beteckningar
enligt ritning N^o 75
INGENIÖR KARL MATSSON
TEL. 429890
Arb. nr. 305 Ritt. nr. 58
Ritad av 20/5-57
Skrivet av 20/5-57

Skala 1:50 o. 1:20,

U.S. AIR FORCE
14 JUL 1951

BLACKEBERG 1.
Hus № 22,23o.24.
Kv. Syriern
Bjälklag över B-vän.
Del I.

jämte tillhörande berättelse godkänd af
Stockholms Stads Byggnadsnämnd
den 4 dec. 1951 med villkor, som
av pröskollet för följande dag intämlas

Recht. Reber

Sektion A-A se ritn. nr. 70

Del 2 Måras av lättmurtegel 4-6
i kalkcementbruk KL^{2/4}

Arm-järn St. 44

Android petr. arm. 13/6-51

Typsektioner enligt ritning № 73
Föreskrifter och belevknjgar
enligt ritning № 75
Balkonger enligt typritning №73
INGENJÖR KARL MATSSON
TEL 429890
Arb. nr. 305 Ritn. № 69
Ritad av 289-77
Sthlm 60

Skala 1:50.

48 *Penn*
1907

ING. TILL. HANDELST. 24 OKT. 1907

BLACKEBERG 1.
Hus № 22,23o.24.
Kv. Syriern
Bjälklag över B-vån.
Del II.

KONSTRUKTIONSRITNING

jämte tillhörande beräkning godkänd av
Stockholms Stads Byggnadsnämnd
den 4 dec. 1907 med villkor, som
av protokollet sammanfattas.

Kanaler av Z-blokk.

Typsektioner enligt ritning № 73
Föreskrifter och beteckningar
enligt ritning № 75
Balkonger enligt typritning № 73
INGENJÖR KARL MATSSON
TEL. 429990
Ark. nr. 305
Ritad av 305
Stäm. den 30/12-07.

Typsektion genom strimla (1:20) A-A
Arm. enl. plan

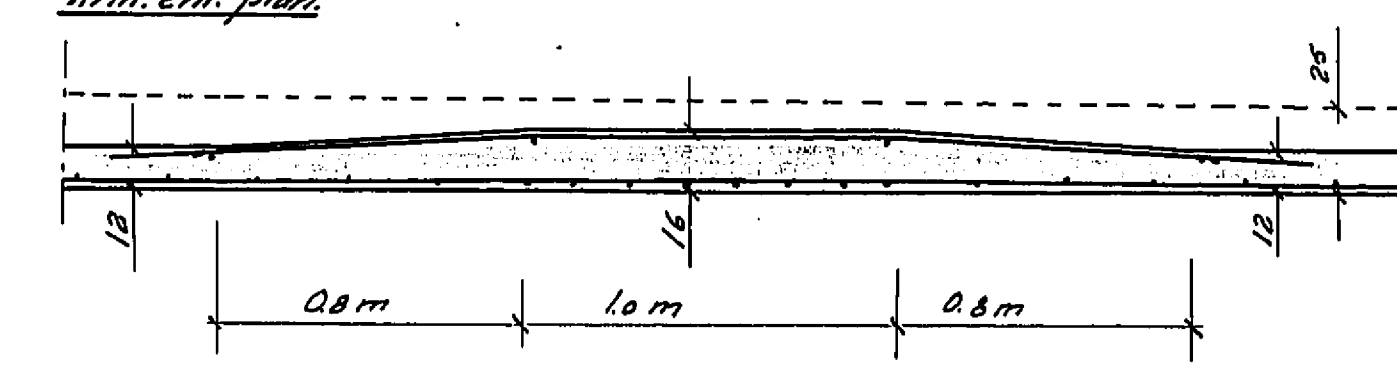

Rel. 1 Muras av lättnadsgel p. 1.6
i kalkcementbruk KL 2/4.
Arm-järn SL 44

Ändrad bet. arm. den 19/1-01

Skala 1:50 o. 1:20.

48 *Beskr.*
1957

53

BLACKEBERG 1.
Hus № 22, 23 o. 24.
Kv. Syriern
Bjälklag över vån 1 tr.
Del I.

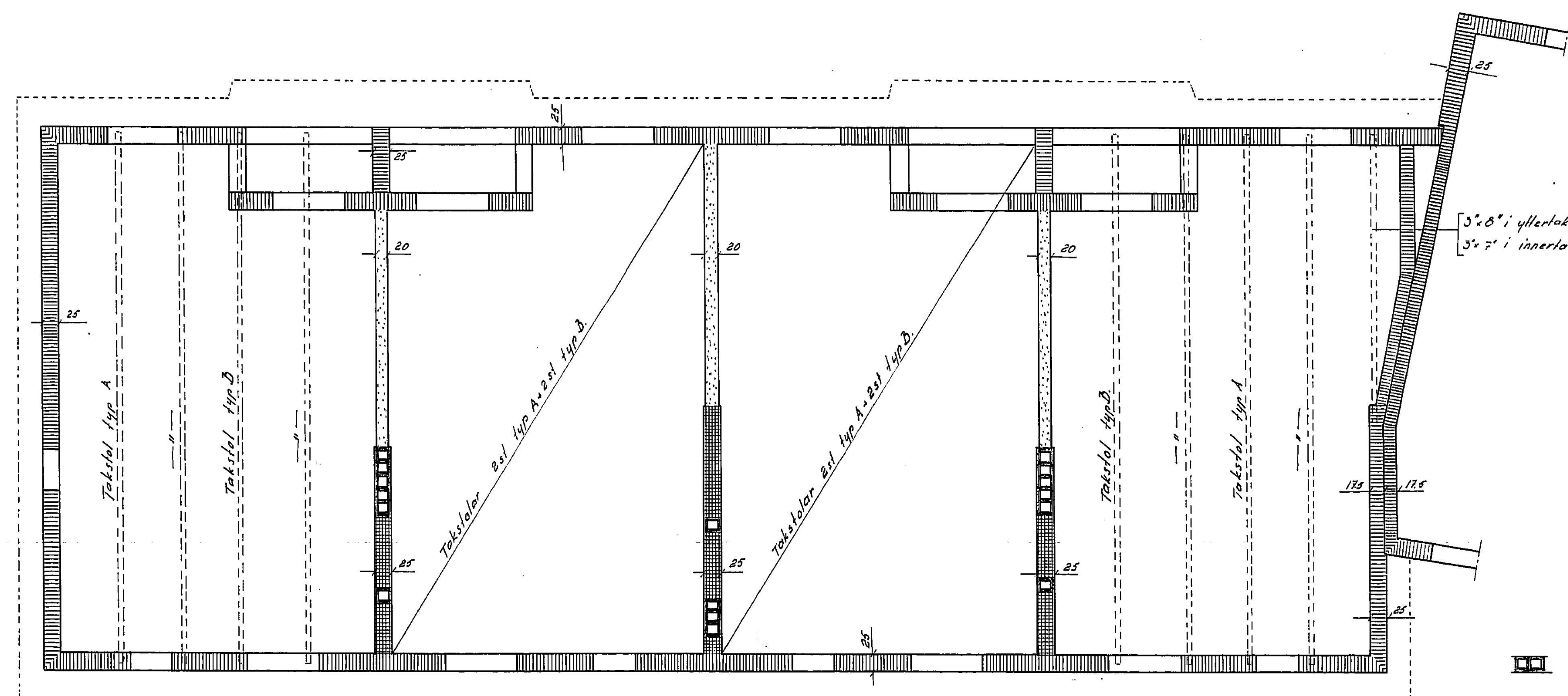

KONSTRUKTIONSRITNING

Jämte tillhörande beskrivning godkänd av
Stockholms Stads Byggnadsnämnd
den 14 dec. 1957 med villor, som
av projektkollet för samma dag intas.

Per Erik Mattsson

Kanaler av Z-block

Täktalar enl. ritning 74.

Skala 1:50.

Typsektioner enligt ritning № 73
Föreskrifter och beteckningar
enligt ritning № 75
INGENJÖR KARL MATSSON
TEL. 429390
Ark. nr. 303 Ritt. nr. 71
Ritad av 20/8-57. Stäm. den 26. 8. 57.

48 *Skiss*
1957

59

BLACKEBERG I.
Hus № 22, 23 o. 24.
Kv. Syriern
Bjälklag över vän 1 tr.
Del II.

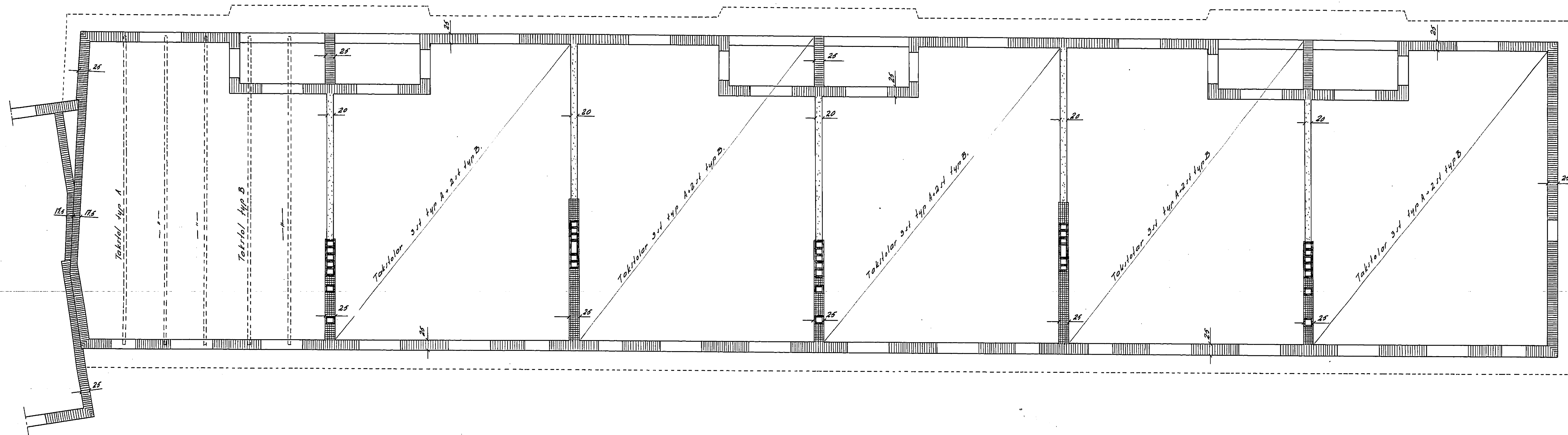

KONSTRUKTIONSRITNING
jämförelsevis förklarad godkänd av
Stockholms Stads Byggnadsnämnd
den 14 dec. 1957 med villkor, som
av protokoll för samma dag inhämtas.
Karl Matsson

 Kanaler av Z-block

Taktelar enl. ritn. nr. 74.

Skala 1:50,

Typsektioner enligt ritning № 73
Föreskrifter och beteckningar
enligt ritning № 75
INGENJÖR KARL MATSSON
TEL. 42 98 90
Arb. nr. 385 Ritn. nr. 72
Ritad av 26.9.57 St. S.
Sålm den 26.9.57

gab

24 X